

Glossaire des termes et abréviations utilisés

Centre I	En Faculté de médecine, Instituts des sciences médicales de base rattachés administrativement à l'Université
Centre II	En Faculté de médecine, Instituts et établissements médicaux rattachés ou associés au Service des Hospices cantonaux
Centre III	Centre hospitalier universitaire vaudois (CHUV)
Centre IV	Département universitaire de psychiatrie
CHUV	Centre hospitalier universitaire vaudois
EFM	Ecole de français moderne (Faculté des lettres)
EPT	Equivalent plein temps : mesure de l'effectif du personnel obtenu par addition des taux d'occupation
ERASMUS	Programme de mobilité estudiantine de la Communauté européenne
HEC	Hautes études commerciales (Ecole des)
IPSC	Institut de police scientifique et de criminologie (Faculté de droit)
OFS	Office fédéral de la statistique
Prégradué	Partie du cursus universitaire situé avant l'obtention du premier grade
Postgrade	Partie du cursus universitaire situé après l'obtention du premier grade
SOCRATES	Programme de mobilité estudiantine de la Communauté européenne
SSP	Sciences sociales et politiques (Faculté des)
UERAPS	Unité d'enseignement et de recherche en activités physiques et sportives (Faculté des SSP)
UNIL	Université de Lausanne

Subdivisions de l'Université de Lausanne utilisées dans l'annuaire

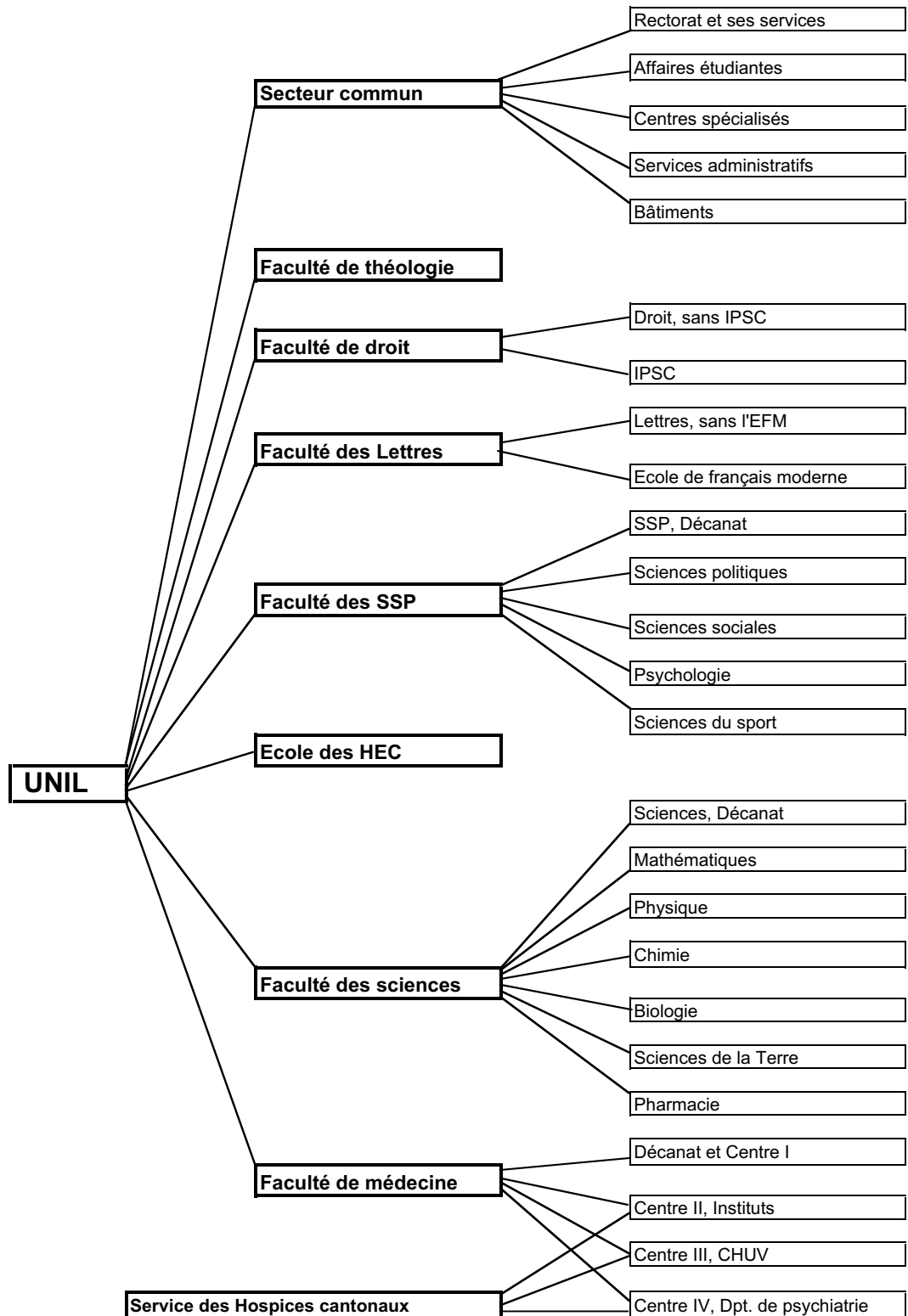

Données démographiques et nombre de maturités délivrées en regard des effectifs d'étudiants

Valeurs relatives 1972 = 100

Ensemble de la Suisse

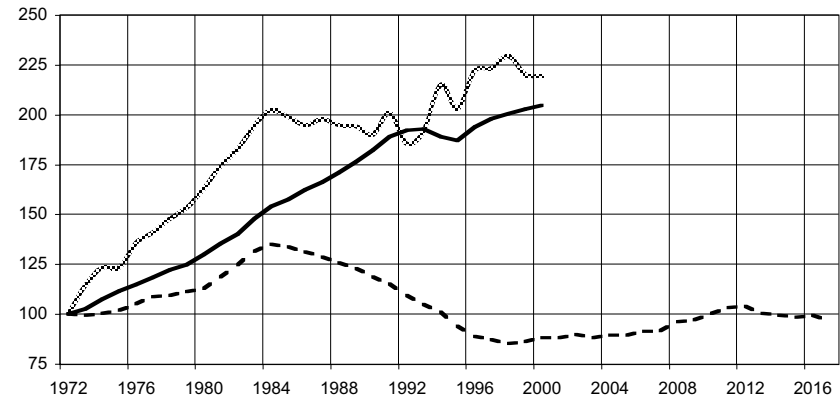

Canton de Vaud

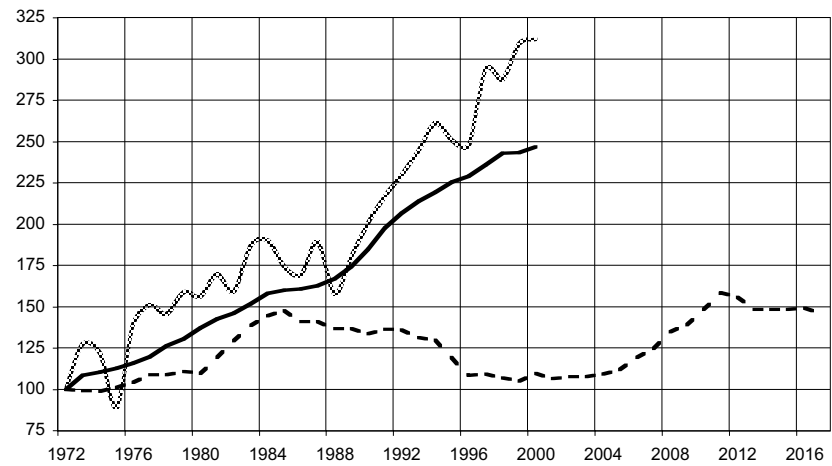

- Effectif des étudiants au semestre d'hiver
- Nombre de maturités décernées
- - - Nombre de naissances 20 ans auparavant

Données démographiques et nombre de maturités délivrées en regard des effectifs d'étudiants

	1990	1991	1992	1993	1994	1995	1996	1997	1998	1999	2000
Effectifs des étudiants inscrits au semestre d'hiver											
Ensemble de la Suisse UNIL	85'940 7'408	89'156 7'921	90'763 8'285	91'037 8'579	89'262 8'789	88'243 9'046	91'408 9'183	93'387 9'461	94'697 9'746	95'703 9'758	96'672 9'896
Nombre de maturités décernées											
Ensemble de la Suisse Canton de Vaud	12'090 961	12'789 1'037	11'809 1'098	12'217 1'171	13'691 1'251	12'932 1'200	14'136 1'186	14'224 1'409	14'610 1'377	14'061 1'479	13'974 1'493
Nombre de naissances 20 ans auparavant											
Ensemble de la Suisse Canton de Vaud	99'216 6'912	96'261 7'051	91'342 7'015	87'518 6'791	84'507 6'712	78'464 6'134	74'199 5'611	72'829 5'646	71'375 5'520	71'986 5'429	73'661 5'671

Sources : Office fédéral de la statistique